

Dolgozatom tárgya, a szülővárosom közelében található Rudabányai bányató területe. Úgy gondolom, a bányató jelenleg nem foglalja el azt a helyet a helyi turizmus vérkeringésében, amelyet megérdemelne. Ezért arra keresem a választ, hogy tájépítésként, miként segíthetem elő a terület turisztikai potenciáljának a növelését.

A bányató a Rudabányai vasércbánya területén alakult ki. Felsőtelekes közigazgatási határán belül fekszik, mégis Rudabányával azonosítja a köznyelv. Vizsgálatom során tanulmányoztam, a történelmi háttérrel, kialakulását, valamint a bányató 400 méteres környezetében feltártam azokat a lehetőségeket, melyek kiaknázásával erősíthetem a terület, kirándulóhely szerepét.

A tó környezete meglehetősen elhanyagolt, kevés turiszticalagot funkcióval rendelkezik. Tájépítésként, olyan fejlesztéseket javasoltam, melyek természetközeli és megteremtik a lehetőséget arra, hogy a látogatók minél közelebbi kapcsolatba kerülhessenek a bányatóval. Javaslatomban ötvözni kívántam a kikapcsolódást, a szemléletformálást és a bányató történelmi megismerését.

Javaslatom között szerepel, egy szabadteri színpad, valamint egy bányató történelmi bemutatóhely kialakítása, továbbá lombházak létesítése is. A tervezett építményeken kívül szükségesnek tartom a már meglévő kilátóhelyek és a tűzrakóhelyek környezetének fejlesztését. Fontosnak tartom egy, a teljes tavat megkerülő tanösvényt kialakítását, mely lehetőséget nyújthat a Felsőtelekeskel való összeköttetés megteremtésére is.

The subject of my thesis is the area of the Rudabánya quarry pond, near my hometown. I think the lake currently does not occupy the place in the circulation of domestic tourism it deserves. That's why I looked for the answer to how I could help as a landscape architect, to increase the area's tourism potential.

The quarry pond was formed in the Rudabánya iron ore mine area. It lies within the administrative boundaries of Felsőtelekes, yet it is commonly identified with Rudabánya. During my research, I studied the historical background and formation of the lake, as well as explored the opportunities in the 400-meter boundary of the pond, which could strengthen the role of the area as a tourist destination.

Nowadays, the surrounding of the lake is quite neglected and only has a few tourist attractions. As a landscape architect, I proposed developments that create the opportunity for visitors to come into closer contact with nature and the quarry pond.

In my proposal, I combine relaxation, changing public perception, and education about the history of the mine. Among my proposals, there is the creation of an open-air stage, a mining history presentation place, as well as the establishment of treehouses. In addition to the planned structures, it is necessary to develop the environment of the already existing lookout points and fire pits. It is important to create a nature trail that goes around the entire quarry pond, which can also provide an opportunity to connect the area with Felsőtelekes.

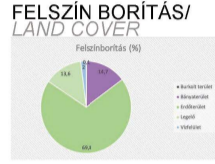

Szuprastruktúra elemek:

1. Joker presszó
2. Falusi pihenő és galéria
3. Malibu pizzéria és büfé
4. Ruda hotel
5. Erdőszállás Vendégház
6. Vasérc Büfé
7. Vasmacska
8. Gomba söröző
9. Szikra pizza

Térségi vonzástényezők:

1. Alsótelekes Lovasbázis
2. Csáky – kastély
3. Óshomida lelőhely
4. Felsőtelekesi római katolikus templom
5. Millenium emlékmű
6. Felsőtelekesi forrás
7. Felsőtelekesi Tájház
8. Bányászattörténelmi Múzeum
9. Ivárháza (Rudabánya)
10. Gvadányi József Múvelődési Ház
11. Hósi emlékmű
12. Fafaragás
13. Új nő szobra
14. Rudabányai evangélikus templom
15. gróf Gvadányi József szobor
16. Rudabányai Tájház
17. Rudabányai református templom
18. Rudapithecus Látogatóközpont
19. Rudabányai római katolikus templom
20. Rudabányai bányató
21. Kilátópont
22. Kilátópont

JELMAGYARAZAT

Vonalas elemek

- Teljesülthetőség
- Vizsgálattal terület
- Jelentősebb utahálózat
- Masodlagos utahálózat
- Vízfolyások
- Térségi jelentőségű turistaut
- Helyi jelentőségű turistaut

Corine felszínborítottság

- Nem összefüggő települési szerkezet
- Lerakódások, meddőhányók
- Nyersanyag kitermelés
- Ipari vagy kereskedelmi területek
- Türelmi erdők
- Vegyes erdők
- Lombosított erdők
- Árterületi erdőségek területek
- Eldőködésen megőrzött területek
- Komplex művelési szerkezet
- Legelők
- Nem öntözött szántók
- Természetes gyepek
- Vízfelület

Természetvédelmi területek

- Nemzeti Park területe
- Országos jelentőségű természetvédelmi terület
- Országos jelentőségű természeti emlék
- Bioszféra rezervátum puffertérlet
- Bioszféra rezervátum átmeneti terület
- Országos Ökológiai Hálózat - magterület
- Országos Ökológiai Hálózat - folyó
- Országos Ökológiai Hálózat - pufferterület
- Natura 2000 különleges madárvédelmi terület
- Natura 2000 különleges természetmegőrzési terület

Pontszerű elemek

- Parkoló
- Térségi vonzástényező
- Szuprastruktúra elem
- Konfliktusok

TÉRSÉGI VIZSGÁLAT/REGIONAL INVESTIGATION

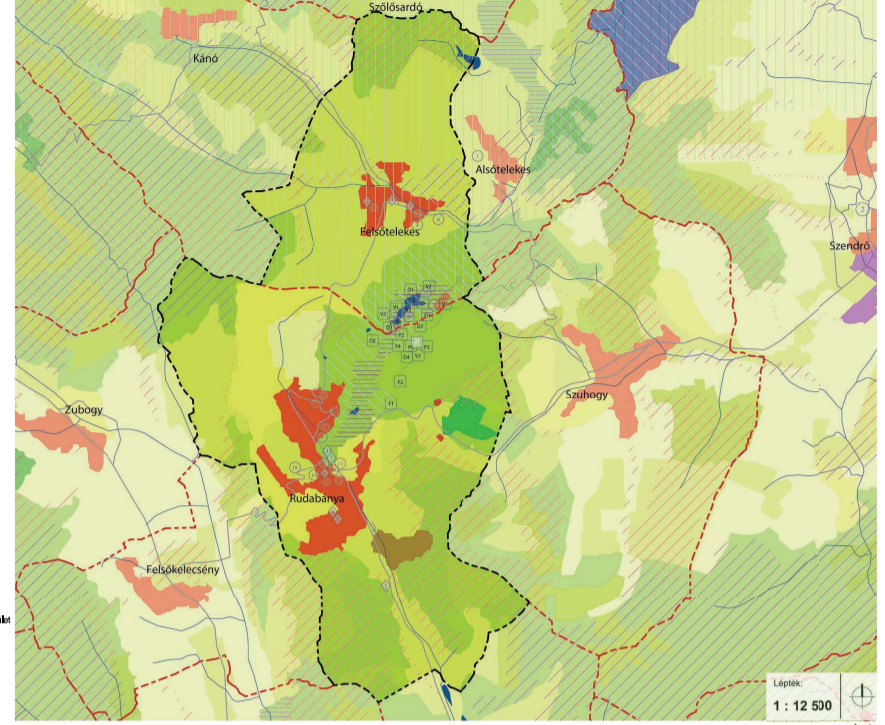

A FÓKUSZTERÜLET KUTATÁSA/RESEARCH OF THE FOCUS AREA

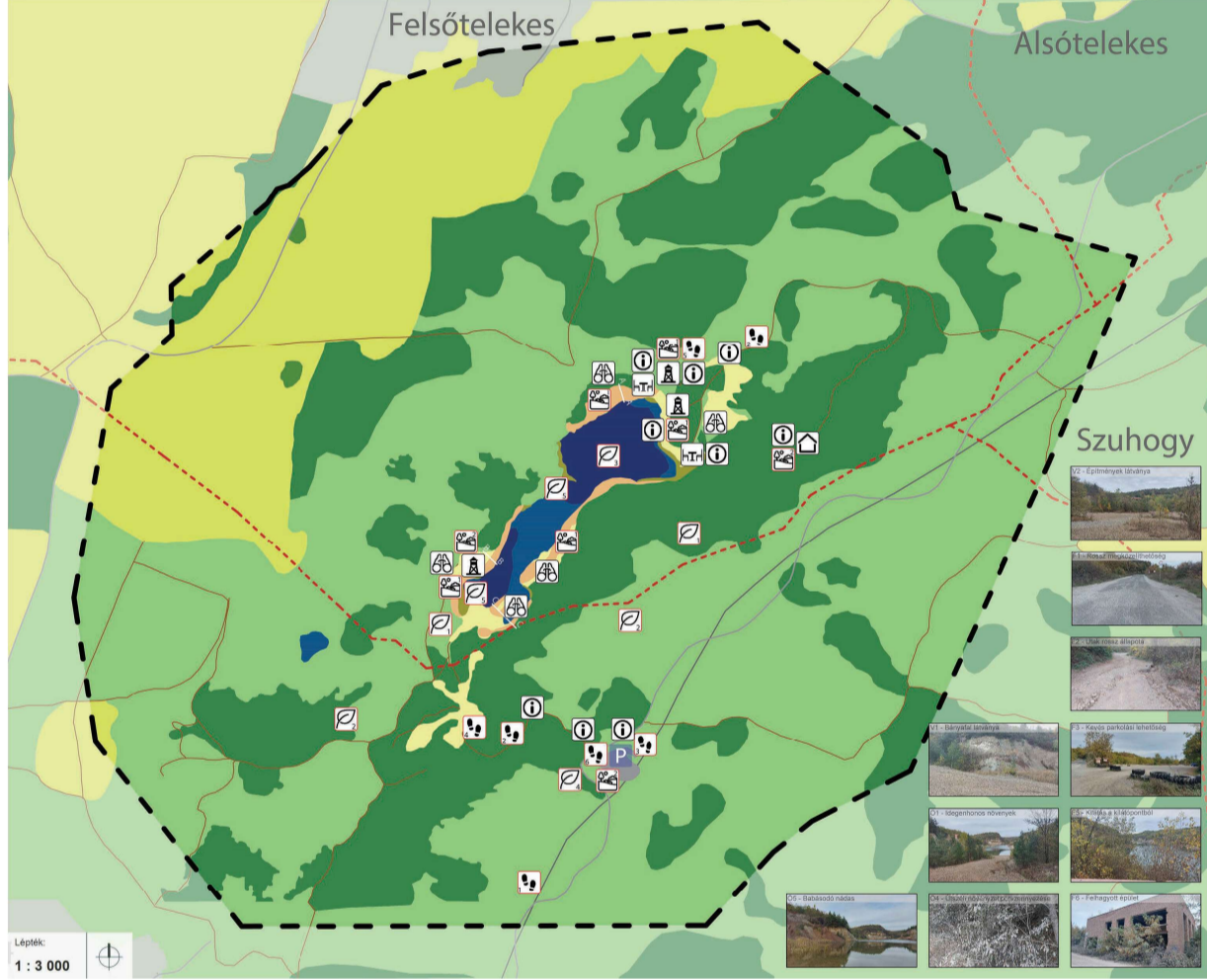

JELMAGYARAZAT

- Teljesülthetőség
- Területi terület határa
- Jelentősebb utahálózat
- Masodlagos utahálózat
- Vízfolyások
- Térségi jelentőségű turistaut
- Legvezeték
- Sekély tömör
- Mély tömör
- Nádás terület
- Sűrű erdő terület
- Ritka erdő terület
- Mezőgazdasági terület
- Lankás szikes terület
- Mérsékelt szikes terület
- Lakott terület
- Parkoló
- Kilátó
- Látogatóközpont
- Szék kilátás
- Információs tábla
- Pihenőhely
- Funkcionális konfliktus
- Ökológiai konfliktus
- Vizuális konfliktus

Konfliktusok:

- F1 – Rossz megközelíthetőség
- F2 – Utak rossz állapota
- F3 – Kevés parkolási lehetőség
- F4 – Illegális motorkerékpár használat
- F5 – Kilátás a kilátópontból
- F6 – Felhagyott épület
- Ö1 – Idegenhonos növények magas aránya
- Ö2 – Illegális hulladéklerakás
- Ö3 – Szennyező anyagok a tóban
- Ö4 – Útszéli növényzet porszenyezése
- Ö5 – Bábásodó nádas

METSZETI/SECTION

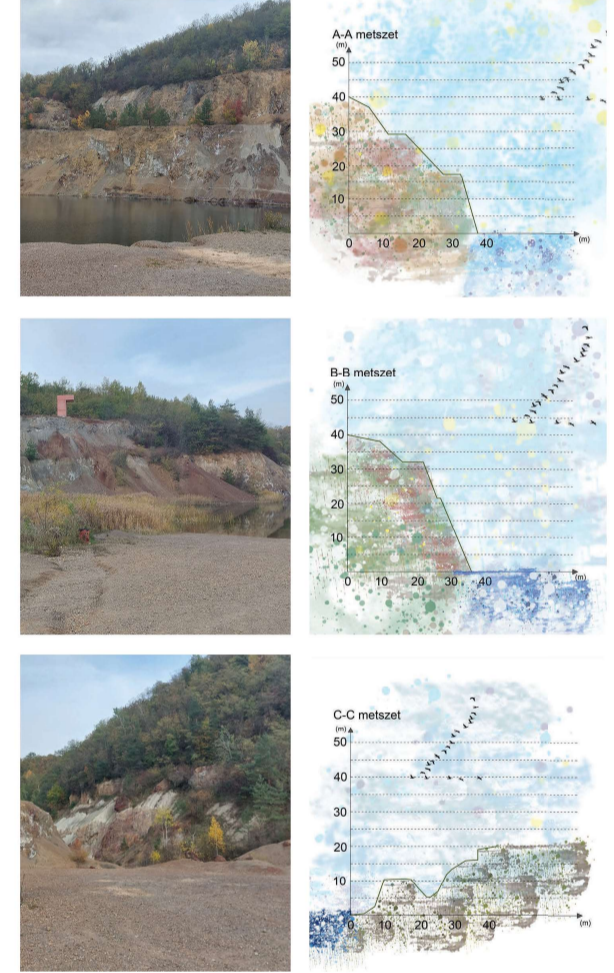

FUNKCIÓK/FUNCTIONS



Javaslatok

- 1 – Bányatóhoz vezető utak helyreállítása
- 2 – Gyalogos ösvények helyreállítása
- 3 – Parkoló bővítése és rendezése
- 4 – Tavat megkerülő tanösvény kialakítása
- 5 – Geológiai tanösvény kialakítása
- 6 – Összeköttetés megteremtése gyalogúttal Felsőtelekes felé
- 7 – Kilátók környezetének fejlesztése tereprendezéssel, utcabútorok elhelyezésével és növénytelepítéssel
- 8 – Pihenőhely fejlesztése tereprendezéssel, ülőhelyek és tűzrakóhelyek kialakításával, növénytelepítéssel
- 9 – Szabadteri színpad kialakítása, környezetének rendezése
- 10 – Kiszolgáló épület létesítése
- 11 – Stég építése
- 12 – Bemutató épület létesítése
- 13 – Látogatóközpont létesítése
- 14 – Látványtár környezetének fejlesztése tereprendezéssel, utcabútorok elhelyezésével, növénytelepítéssel
- 15 – Lombházak építése

JAVASLATI/PROPOSAL

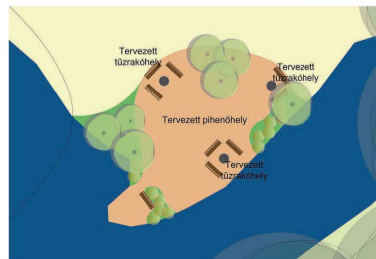
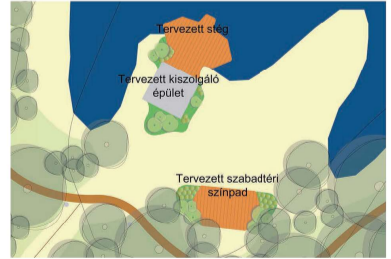
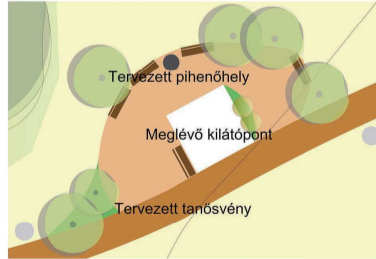

<https://kapolcs.treehouses.hu/galeria/>

JELMAGYARAZAT

- Meglévő burkolt út
- Meglévő földút
- Meglévő ligvezeték
- Meglévő színterület
- Meglévő vízfelület
- Meglévő gyepterület
- Meglévő szikes terület
- Meglévő építmény
- Meglévő erdő
- Tervezett felfalozás
- Tervezett épület
- Tervezett tanösvény
- Tervezett köztér
- Tervezett fa
- Tervezett cserje
- Tervezett pad
- Tervezett tűzrakóhely
- Tervezett tábla
- Javaslati sorszám
- Tervezett felfalozás
- Tervezett épület
- Tervezett tanösvény
- Tervezett köztér
- Tervezett fa
- Tervezett cserje
- Tervezett pad
- Tervezett tűzrakóhely
- Tervezett tábla
- Javaslati sorszám

INFORMÁCIÓS TÁBLA/ INFORMATION PANEL

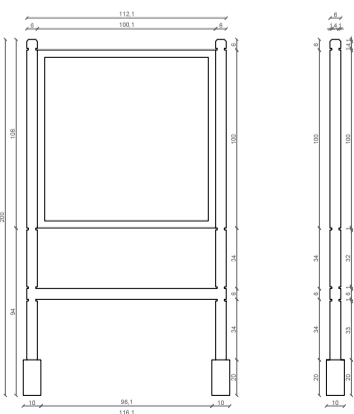

FEJLESZTÉSI KONCEPCIÓ/DEVELOPMENT CONCEPT

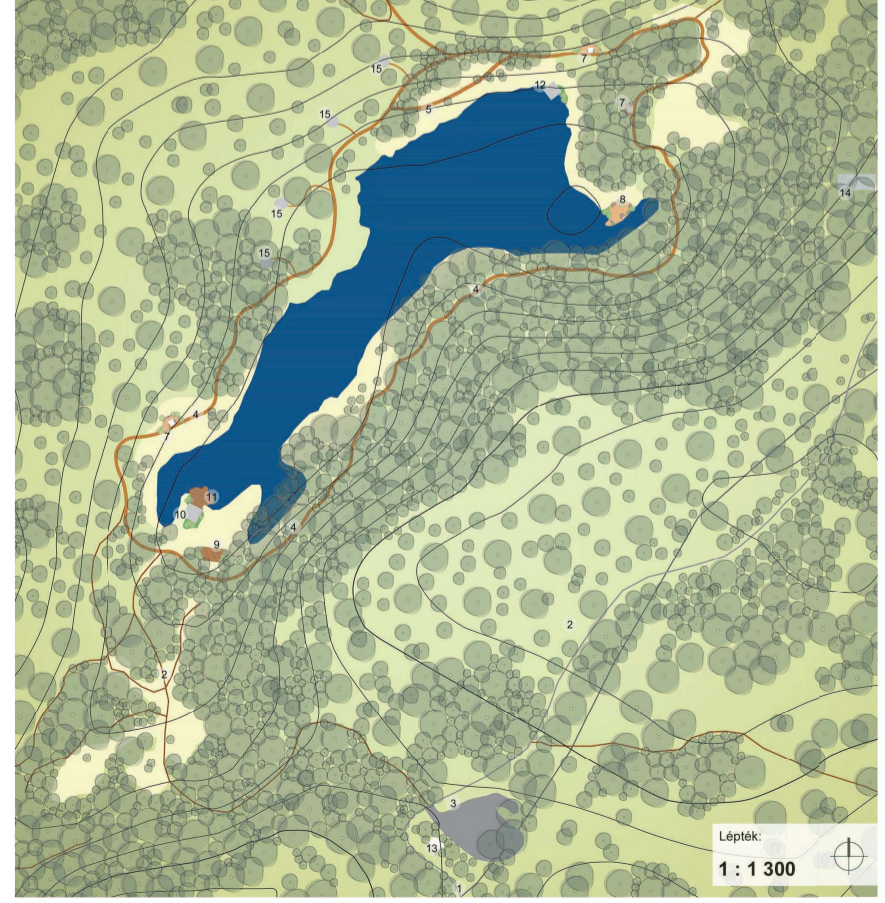

JAKAB-LÁDI EDIT ZSÓFI
 edit@ladi.hu

TÁJVÉDELMI ÉS TÁJREHABILITÁCIÓS TANSZÉK

KONZULENS: DR. BOROMISZA ZSOMBOR



TÁJÉPÍTÉSZETI, TELEPÜLÉSTEVREZÉSI ÉS DÍSKERTÉSZETI INTÉZET