

Diplomatervem célja a Mogyoródi-patak mente fői szakaszának ökoturisztikai szempontú fejlesztése és koncepciótervének kidolgozása. A 131 hektáros tervezési terület Fót nyugati felén fekszik. A patak mentének több mint 95%-a az Ökológiai Hálózat magterületéhez tartozik, valamint a tervezési terület fele 2001 óta helyi természetvédelmi területként van számon tartva.

A vizsgálataim során számba vettem a terület történelmi múltját, meglévő funkcióit és értékeit, illetve igyekeztem feltárni a területen fennálló problémákat és konfliktusokat. Jelenleg a patak mente kihasználatlan és nehezen megközelíthető. A terület egyes részei mezőgazdálkodási művelés alatt állnak, valamint lovaglásra használják azokat. A természetközeli és viszonylag zavartalan területek értékes és védett állat- és növényfajokat rejtnek magukban. További szignifikáns természeti elemek a terület északkeleti oldalán lévő ex lege tőzeglápok. Összességében elmondható, miszerint a Mogyoródi-patak természeti területe kiemelkedő szereppel rendelkezik, mint zöldfelület mind Fót és a szomszédos települések számára is.

A koncepciómban javaslatokat teszek sport- és rekreációs funkciók elhelyezésére is. Mivel tervezésem során hangsúlyt kaptam az ökoturizmus és az oktatás fejlesztésére, ezért alkottam egy tanösvényt, mely bemutatja a helyi természetet. Összegezve, a célom egy olyan fejlesztési terv elkészítése volt, mely megnöveli a terület ökológiai értékét, ezzel pozitív változást okozva a látogatók számára is.

The aim of my thesis is to develop the ecotourism and to create a design concept of the brookside of Mogyoródi brook. The 131-hectare area is located in the Western side of Fót. More than 95% of the brookside area is part of the core areas of the European Ecological Network and half of the planning area is a nature conservation area since 2001. In my analysis I studied the landscape history, functions and values of the site, while also trying to reveal the current problems and conflicts of the area. Currently the brookside is underutilised and hard to approach. Sections of the area are used for agriculture and horseback riding while the more natural and less disturbed areas are sheltering valuable and protected species of animals and plants. Additional significant natural features are the „ex lege” protected bogs in the Northeastern side of the area. In conclusion, the natural area of Mogyoródi brook has a significant role as a green area not only for Fót but for the neighbouring towns as well. In the concept I make suggestions on the placement of sports and recreation functions, as well as educational development. Since my focus was on ecotourism and educational development, I designed an educational trail displaying the local wildlife. To summarise, my goal was to create a development plan that would serve as improvement for both the future visitors and the area itself by increasing its ecological value.



ELHELYEZKEDÉS/LOCATION

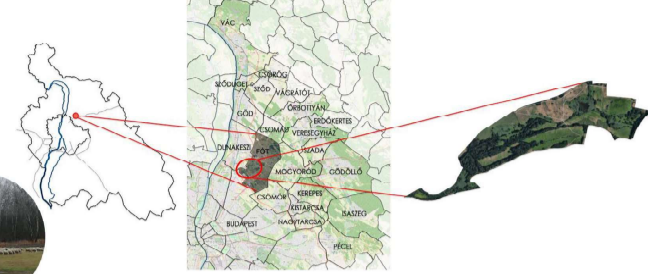

LÁTHATÓSÁG/VISIBILITY



VÉDETT TERÜLETEK/PROTECTED AREAS

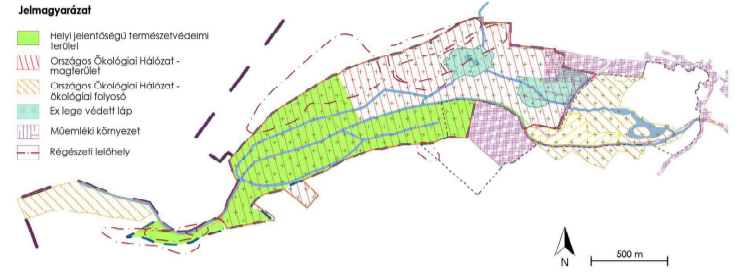

MEGKÖZELÍTÉS/APPROACH

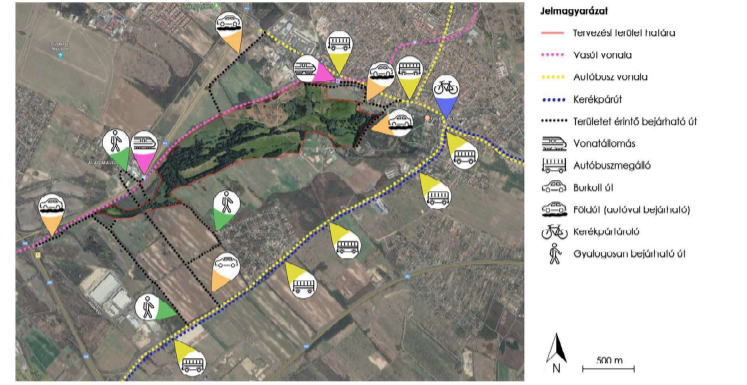

JELENLÉGI ÁLLAPOT/CURRENT STATE



ÉLŐHELYEK TERMÉSZETESSÉGE/NATURALNESS

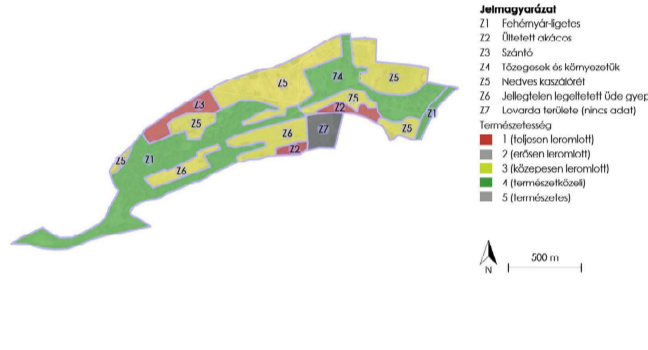

KONFLIKTUS TÉRKÉP/CONFLICT SHEET

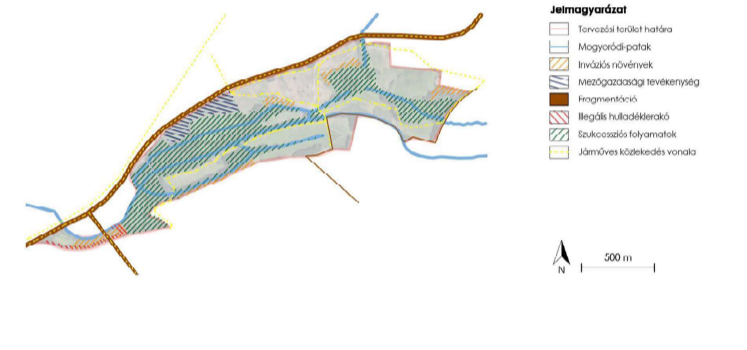

KONCEPCIÓTERV/CONCEPT PLAN



JÁTSZÓTÉRI/PLAYGROUND

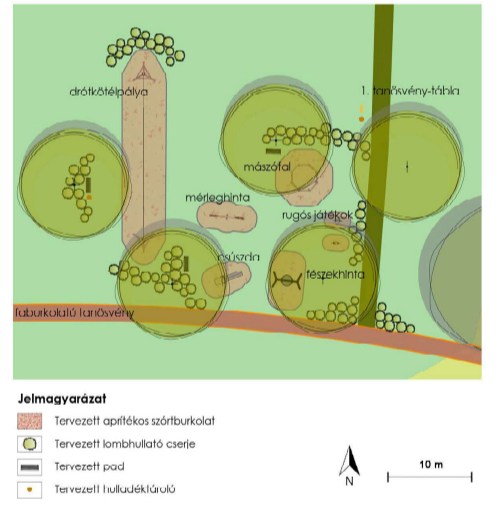

TANÖSVÉNY/EDUCATIONAL TRAIL

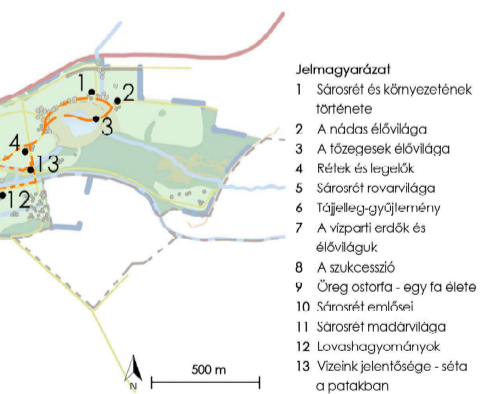

LÁTVÁNYTERVEK/VISUALIZATIONS



ALTDORFER ILDIKÓ
al.ildiko@gmail.com

TÁJVÉDELMI ÉS TÁJREHABILITÁCIÓS TANSZÉK

KONZULENS: GERGELY ATTILA, NÁDASY LÁSZLÓ ZOLTÁN



TÁJÉPÍTÉSZETI, TELEPÜLÉSTERVEZÉSI ÉS DÍSKERTÉSZETI INTÉZET