

A Mátra lábánál elterülő falvak kiemelkedő adottságokkal rendelkeznek, ezek természeti és tájképi értékben gazdag területek. Ez a térség jelenleg kevés figyelemmel részesül, mivel kiesik a népszerű Kékestető-Mátrafüred vonalábról.

Vizsgálataim öt szomszédos település tekintetében végeztem el. Abasár, Pálosvörösmart, Markáz, Domszló és Kiszána falvak mindegyikében feltártam a természeti, táji adottságokat, a társadalmi-gazdasági helyzetet, a turisztikai szervezeteket, a marketing tevékenységeket és a turisztikai szuprastruktúrát. Az adatokat összesítettem, elemeztem, majd turisztikai szempontból minősítettem a tórágon fellicsíható turizmusfajtákat, attraktívokat. Diplomamunkám célja, hogy a területen rejlő értékek és potenciálok kihasználásával megalkossam a fenntartható turisztikai fejlesztési lehetőségeket. Javaslataim tettem a turisztikai infra- és szuprastruktúra fejlesztésére, a turisztikai kínálat bővítésére és a természetalapú aktív és passzív pihenés támogatására. Javaslataim közül szerepel a természetjáró és kerékpáros turizmus fejlesztése, ideértve a túrutak karbantartását, pihenőhelyek és kerékpáros utak létrehozását, illetve a szálláshelyek bővítését. A megtalálható attraktívok környezetének rendezése és állapotának javítása kiemelten fontos, emellett a tavakban rejlő potenciálok kiaknázása is. Továbbá egy rekreációs központot is kialakítottam Abasár határában, mely a marketinges tevékenységen túl összefoglalja a turisztikai fejlesztéseket.

Villages laying at the foot of Mátra Mountain possess outstanding characteristics. This region is rich in natural and landscape values. The district currently receives little attention as it falls outside the catchment area of the most popular Kékestető-Mátrafüred line.

I concluded my research on five neighboring settlements in the area mentioned above. In case of Abasár, Pálosvörösmart, Markáz, Domszló and Kiszána, I explored natural and landscape features, social and economic situation, tourism organizations and suprastructure, moreover marketing activities. I summarized and analyzed data, and then qualified tourism types and attractions considering aspects of tourism. The aim of the thesis work is to establish the possibilities of sustainable tourism development by exploring values and potentials inherent in the examined area. I have made proposals for developing tourism infrastructure and suprastructure, expanding tourism offer and supporting nature-based active and passive recreation.

My suggestions include the development of hiking and cycling tourism, including the maintenance of hiking trails, the creation of rest areas and cycle paths, and the expansion of accommodation. Organizing the surroundings and improving the condition of the attractions can be of paramount importance, as well as exploiting the potential of the lakes. In addition, I set up a recreation center on the border of Abasár, which brings together tourism developments in addition to marketing activities.

ELHELYZKEDÉS/LOCATION

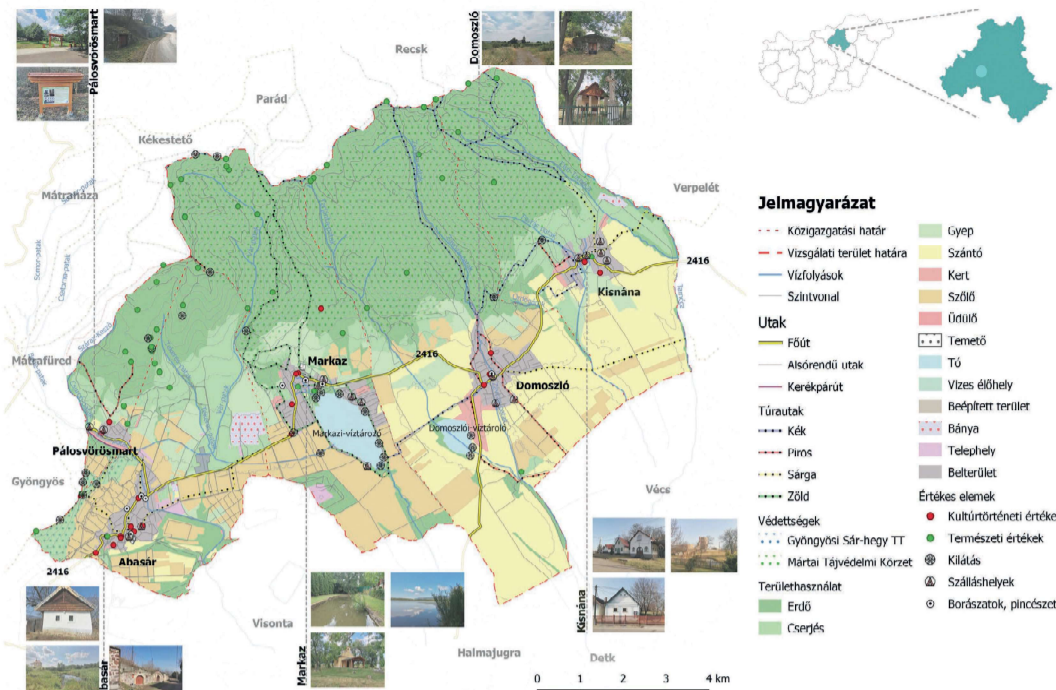

SZENT ANNA-TÓ/ST. ANNA'S LAKE



SZŐLŐTERMESZTÉS ABASÁRON/VITICULTUR



MARKAZI-VÍZTÁROZÓ/MARKAZ RESERVOIR



TURIZMUSTÍPUSOK/TYPES OF TOURISM



FEJLESZTÉSRE ALKALMAS TERÜLETEK/ IDENTIFICATION OF AREAS FOR DEVELOPMENT

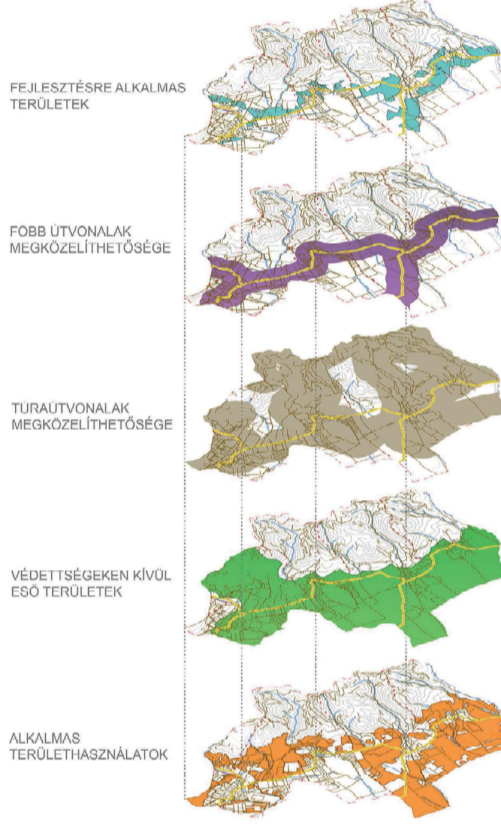

TURISZTIKAI ÉRTÉKELÉS/TOURIST EVALUATION

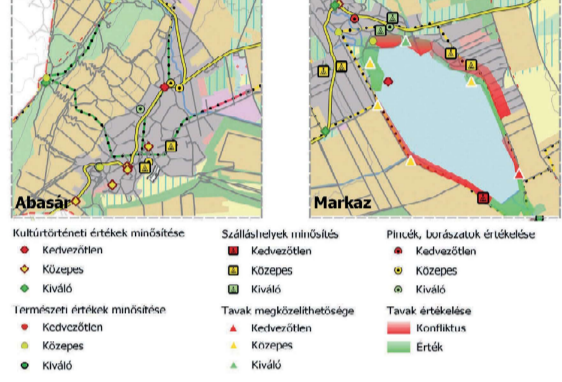

FUNKCIÓÁBRA/FUNCTION DIAGRAM



2416 ÚT JELENLEGI ÁLLAPOTA METSZET/2416 ROAD CURRENT CONDITION SECTION

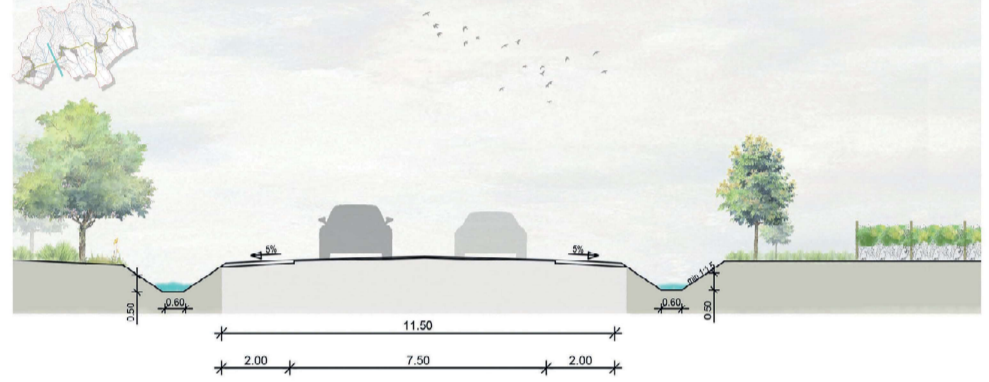

TERVEZETT KERÉKPÁRÚT METSZET/PLANNED CYCLE ROUTE SECTION

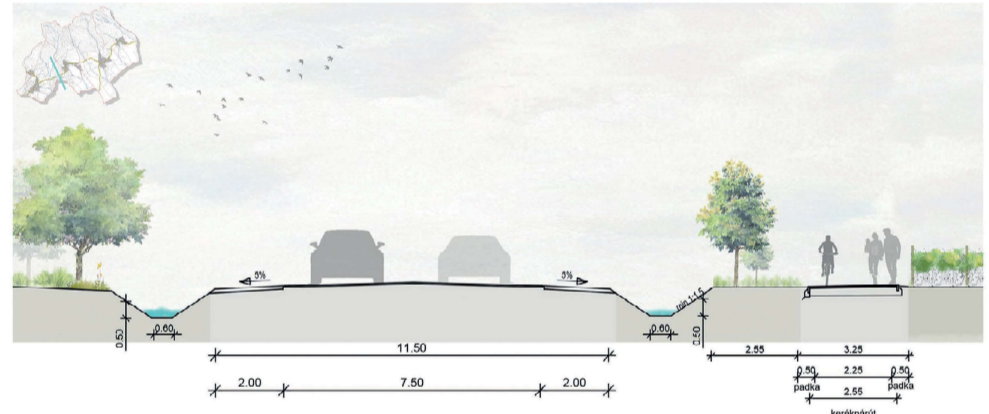

JAVASLATOK /SUGGESTION

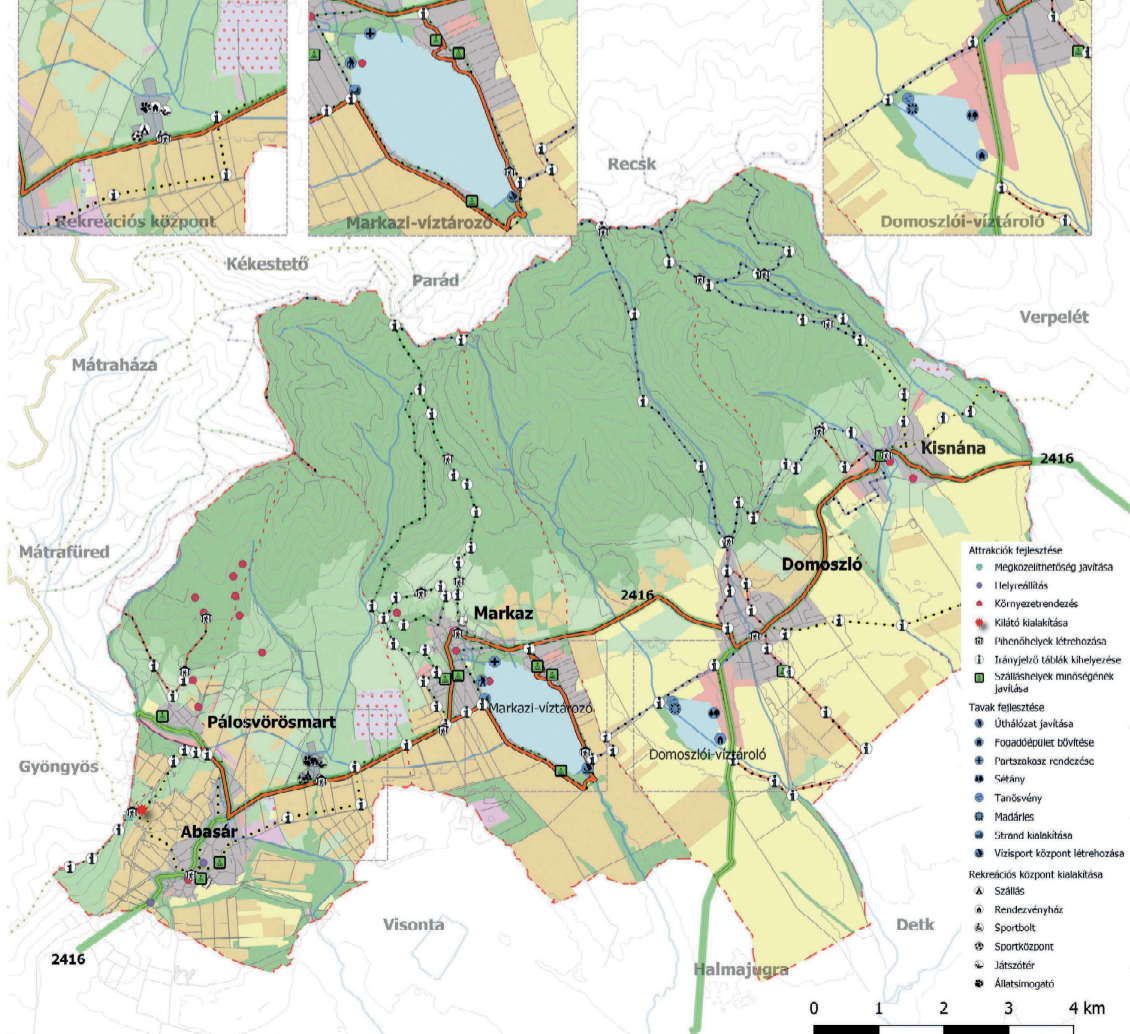

REKREÁCIÓS KÖZPONT KONCEPCIÓ TERVE/RECREATION CENTER CONCEPT PLAN



KILÁTÓ ÉS TANÖSVÉNY LÁTVÁNYA/VISUALIZATIONS OF THE LOOKOUT AND EDUCATIONAL TRAIL

